

Élan Cité



DÉTECTER • INFORMER • SÉCURISER

Beginn der Auswertung: Sonntag, 16. August 2020 00:00
Ende der Auswertung: Freitag, 4. September 2020 11:00

Messort: Hauptstraße

Kommentar: Seit Schulbeginn am 16.08.2020 ist die Anlage im Bereich Hauptstraße montiert. Grund: Haltestelle

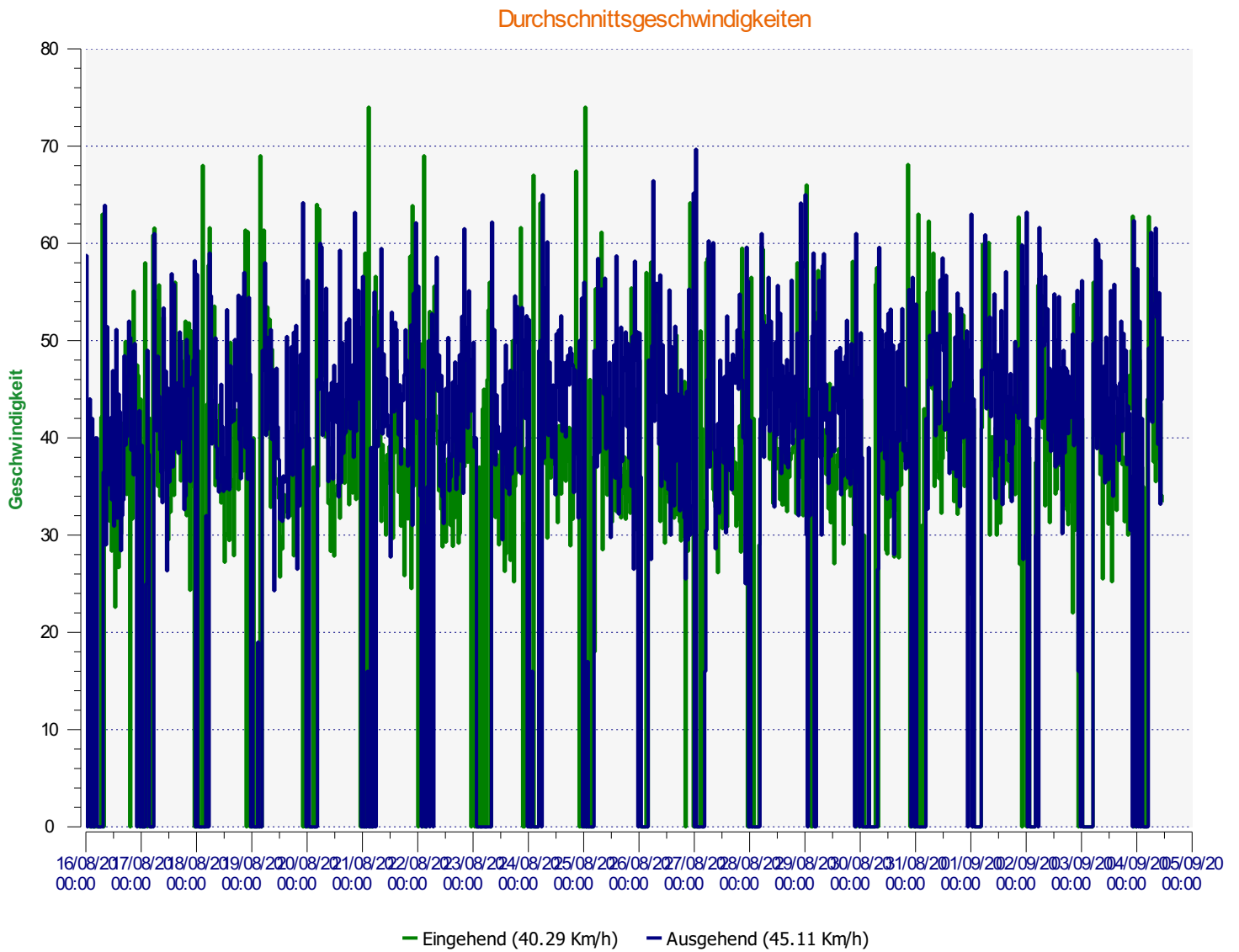

Beginn der Auswertung: Sonntag, 16. August 2020 00:00
Ende der Auswertung: Freitag, 4. September 2020 11:00

Messort: Hauptstraße

Kommentar: Seit Schulbeginn am 16.08.2020 ist die Anlage im Bereich Hauptstraße montiert. Grund: Haltestelle

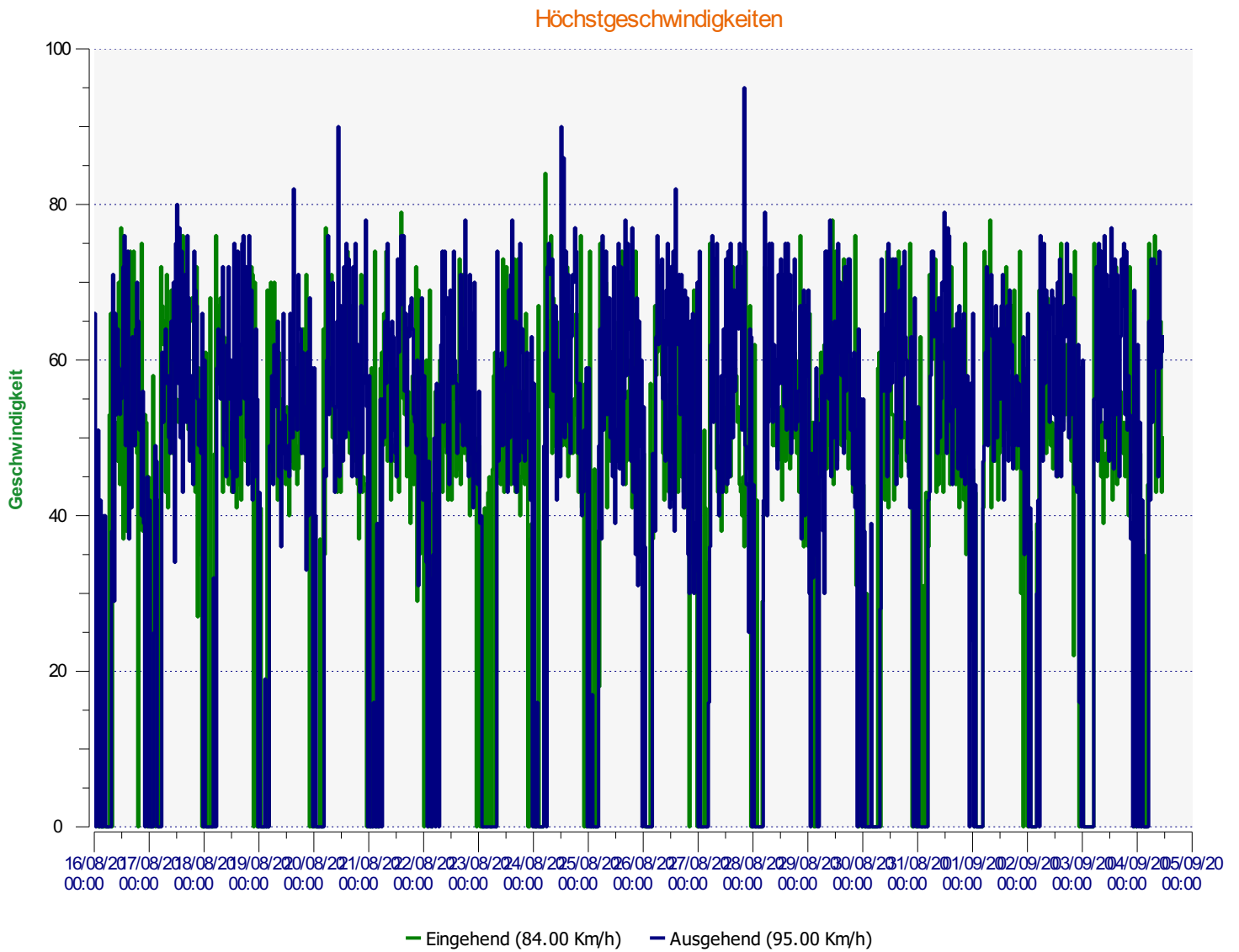

Beginn der Auswertung: Sonntag, 16. August 2020 00:00
Ende der Auswertung: Freitag, 4. September 2020 11:00

Messort: Hauptstraße

Kommentar: Seit Schulbeginn am 16.08.2020 ist die Anlage im Bereich Hauptstraße montiert. Grund: Haltestelle

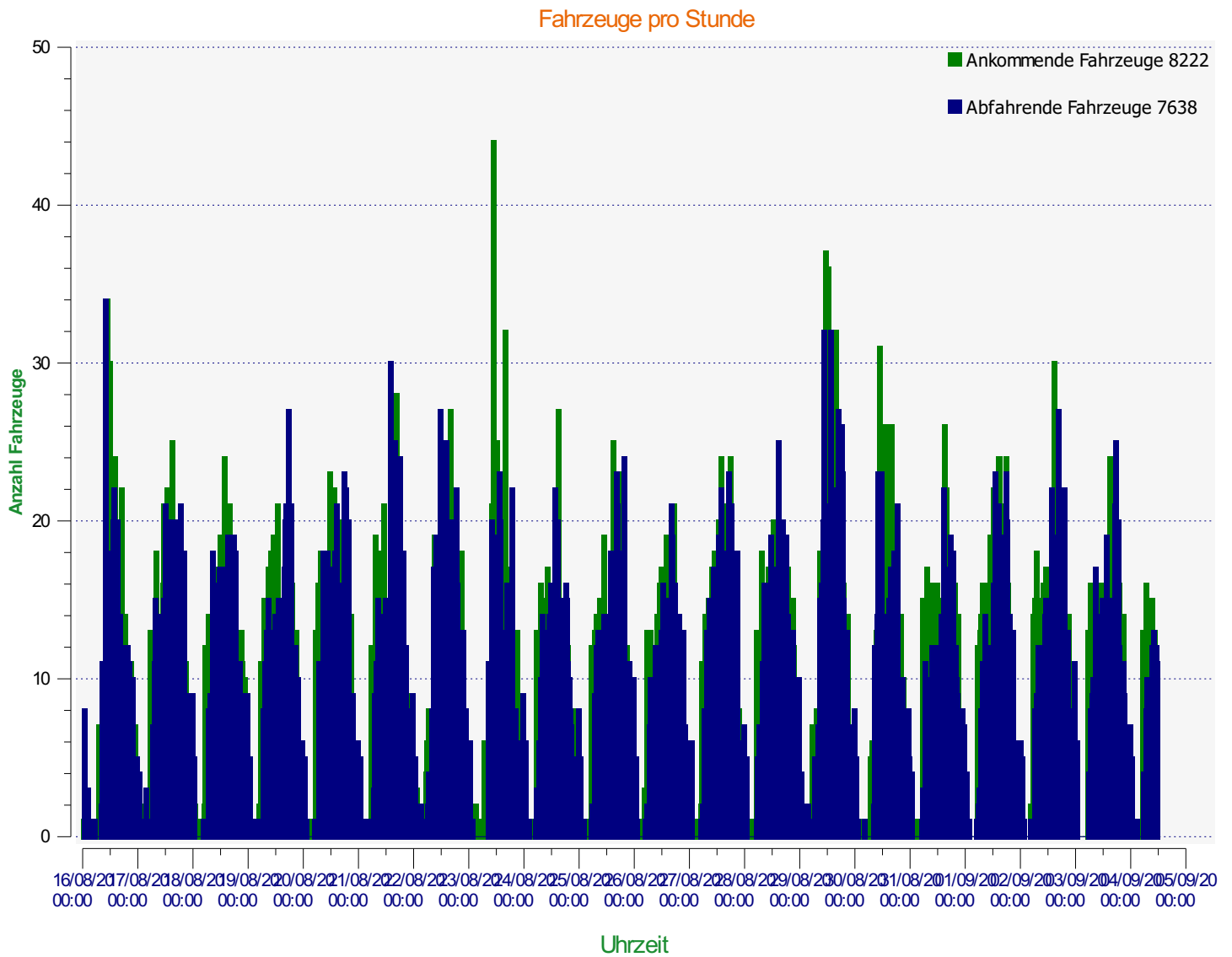

Beginn der Auswertung: Sonntag, 16. August 2020 00:00
Ende der Auswertung: Freitag, 4. September 2020 11:00

Messort: Hauptstraße

Kommentar: Seit Schulbeginn am 16.08.2020 ist die Anlage im Bereich Hauptstraße montiert. Grund: Haltestelle

Ankommende Fahrzeuge

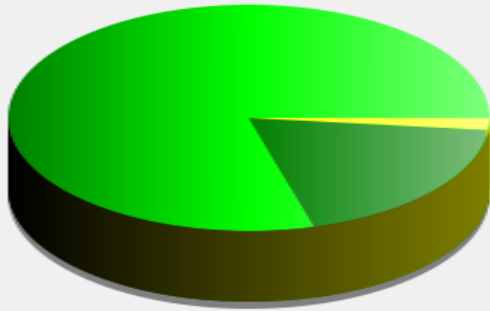

■	<= 50 Km/h : 6.527 - (79.38 %)
■	51 - 70 Km/h : 1.554 - (18.90 %)
■	71 - 90 Km/h : 141 - (1.71 %)
■	91 - 110 Km/h (et +) : 0 - (0.00 %)

Beginn der Auswertung: Sonntag, 16. August 2020 00:00
Ende der Auswertung: Freitag, 4. September 2020 11:00

Messort: Hauptstraße

Kommentar: Seit Schulbeginn am 16.08.2020 ist die Anlage im Bereich Hauptstraße montiert. Grund: Haltestelle

Abfahrende Fahrzeuge

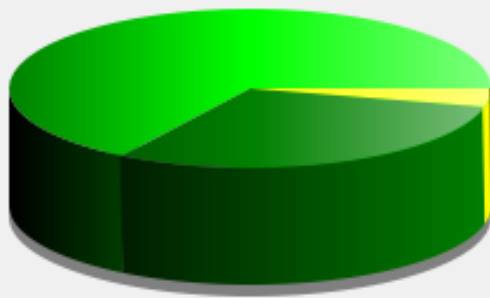

■	<= 50 Km/h : 5.049 - (66.10 %)
■	51 - 70 Km/h : 2.304 - (30.16 %)
■	71 - 90 Km/h : 284 - (3.72 %)
■	91 - 110 Km/h (et +) : 1 - (0.01 %)

Beginn der Auswertung: Sonntag, 16. August 2020 00:00
Ende der Auswertung: Freitag, 4. September 2020 11:00

Messort: Hauptstraße

Kommentar: Seit Schulbeginn am 16.08.2020 ist die Anlage im Bereich Hauptstraße montiert. Grund: Haltestelle

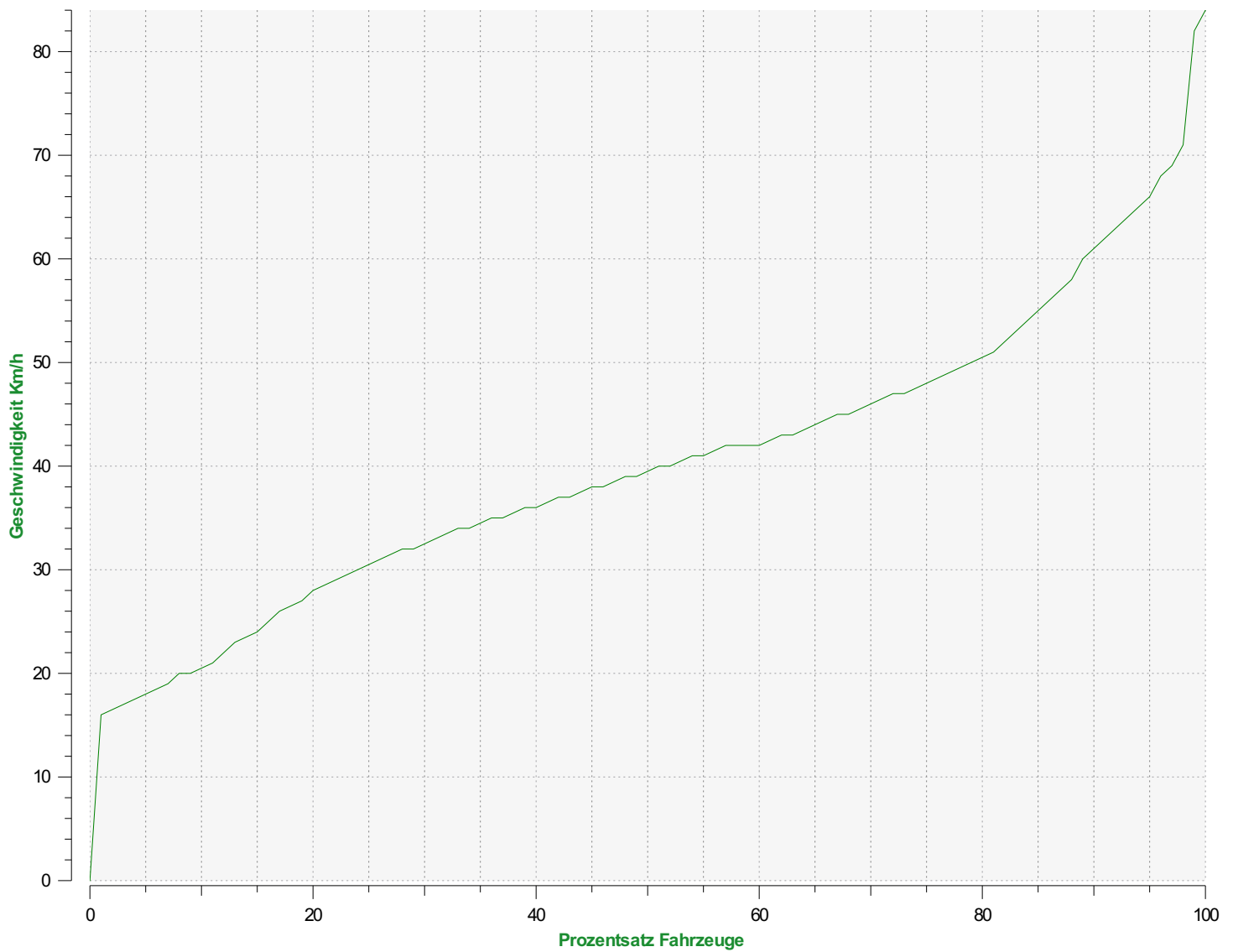

Perzentil Geschwindigkeit ankommende Richtung

V30: 32.00Km/h **V50:** 39.00Km/h **V85:** 55.00Km/h

Beginn der Auswertung: Sonntag, 16. August 2020 00:00
Ende der Auswertung: Freitag, 4. September 2020 11:00

Messort: Hauptstraße

Kommentar: Seit Schulbeginn am 16.08.2020 ist die Anlage im Bereich Hauptstraße montiert. Grund: Haltestelle

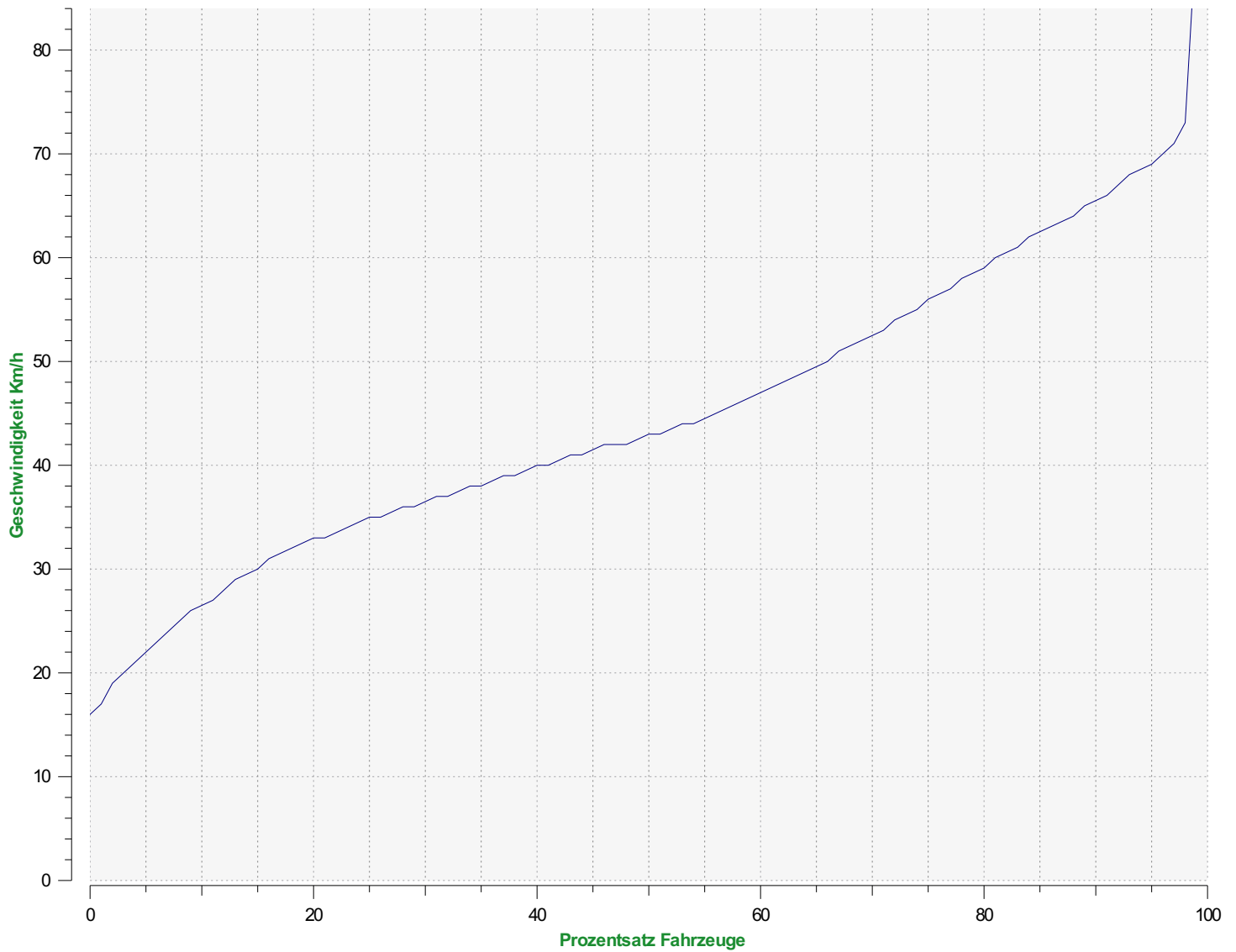

Perzentil Geschwindigkeit abfahrende Richtung

V30: 36.00Km/h **V50:** 43.00Km/h **V85:** 62.00Km/h

Beginn der Auswertung: Sonntag, 16. August 2020 00:00

Ende der Auswertung: Freitag, 4. September 2020 11:00

Messort: Hauptstraße

Kommentar: Seit Schulbeginn am 16.08.2020 ist die Anlage im Bereich Hauptstraße montiert. Grund: Haltestelle