

Élan Cité



DÉTECTER • INFORMER • SÉCURISER

Beginn der Freitag, 29. Mai 2020 18:30
Auswertung:

Ende der Auswertung: Mittwoch, 1. Juli 2020 09:30

Messort: St. Thomas - L 24 Ortseingang aus Ri Kyllburg

Kommentar: Die Unterlage dokumentiert die ersten Messungen nach der Installation am Freitag, 29.06.2020.

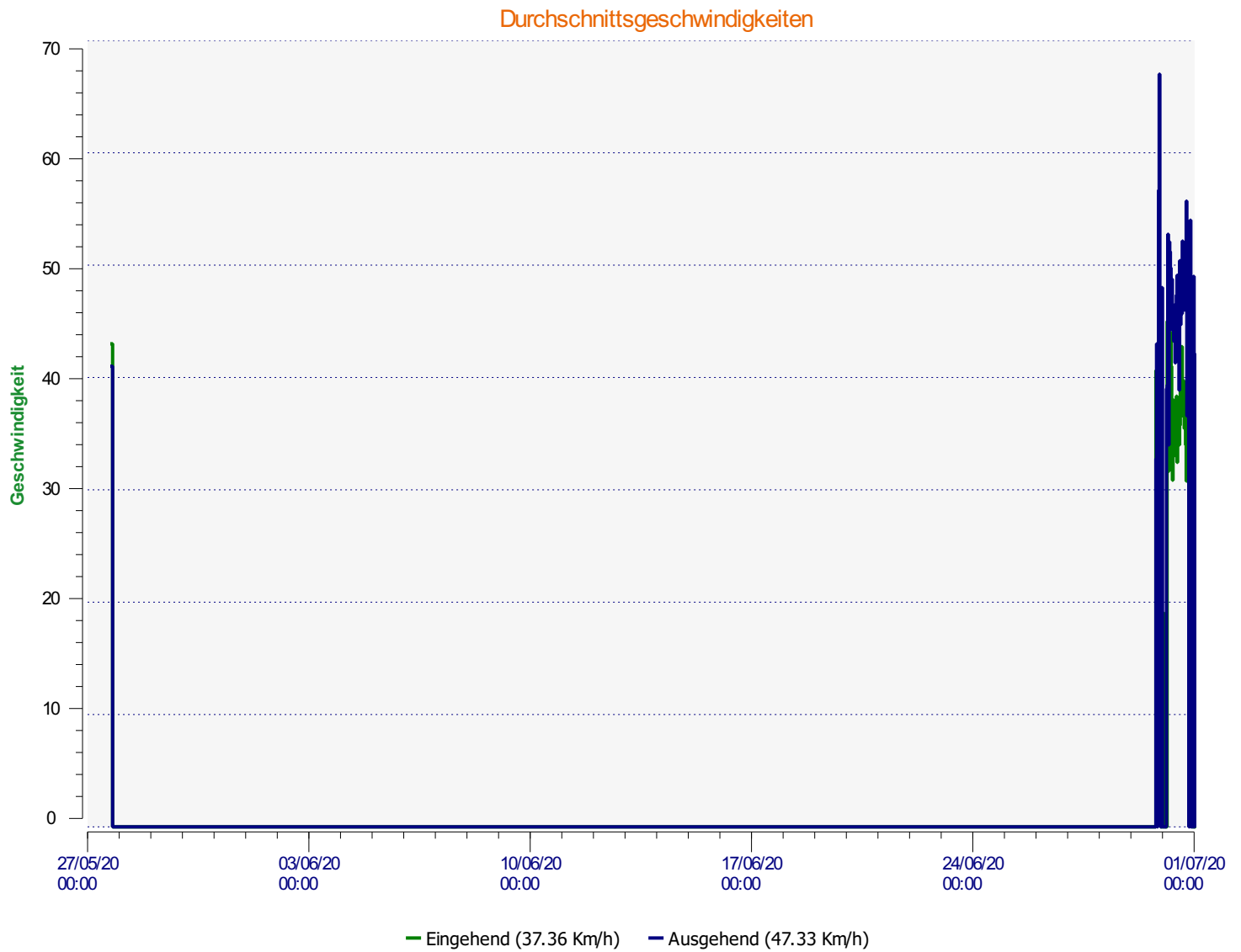

Beginn der Auswertung: Freitag, 29. Mai 2020 18:30
Ende der Auswertung: Mittwoch, 1. Juli 2020 09:30

Messort: St. Thomas - L 24 Ortseingang aus Ri Kyllburg

Kommentar: Die Unterlage dokumentiert die ersten Messungen nach der Installation am Freitag, 29.06.2020.

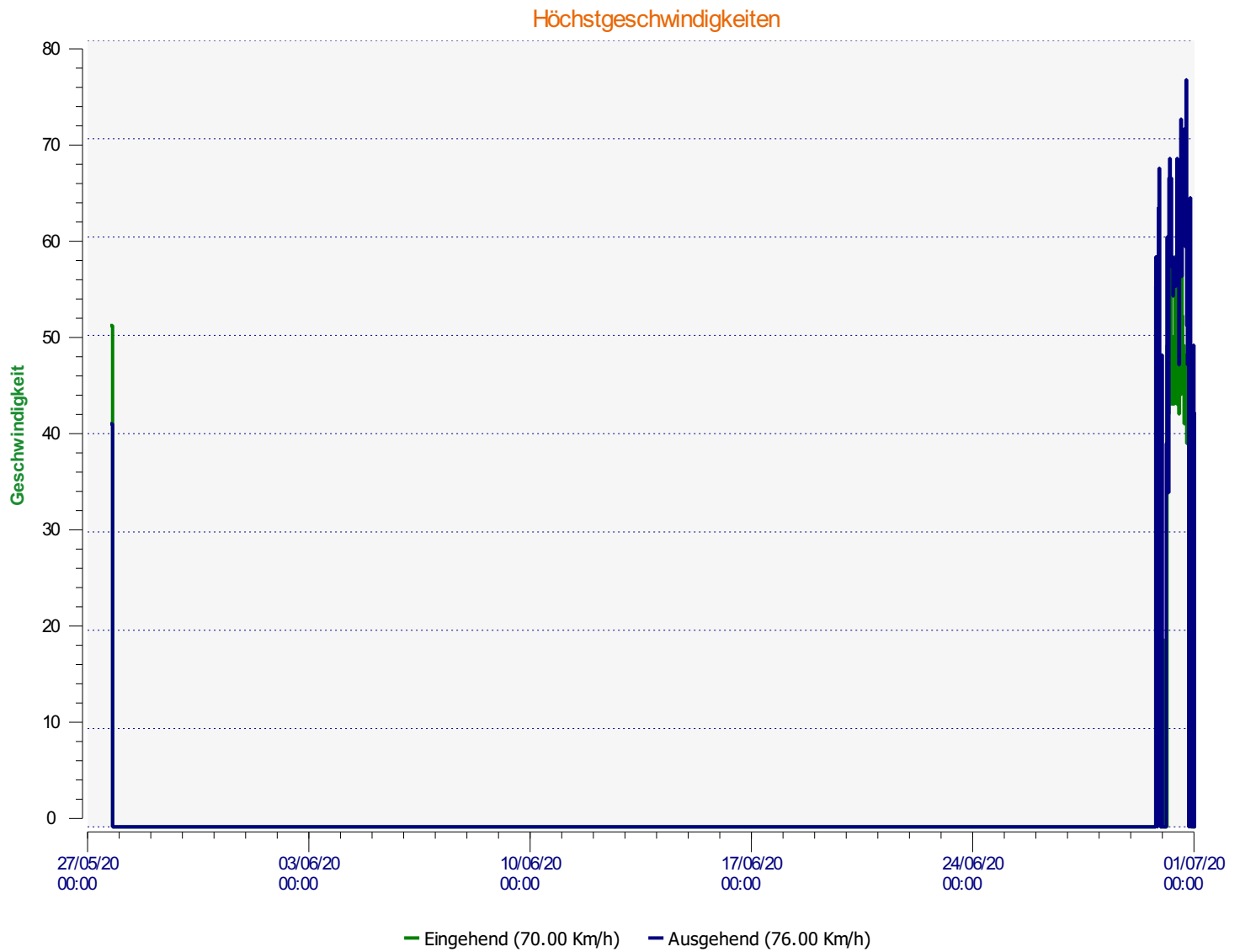

Beginn der Auswertung: Freitag, 29. Mai 2020 18:30
Ende der Auswertung: Mittwoch, 1. Juli 2020 09:30

Messort: St. Thomas - L 24 Ortseingang aus Ri Kyllburg

Kommentar: Die Unterlage dokumentiert die ersten Messungen nach der Installation am Freitag, 29.06.2020.

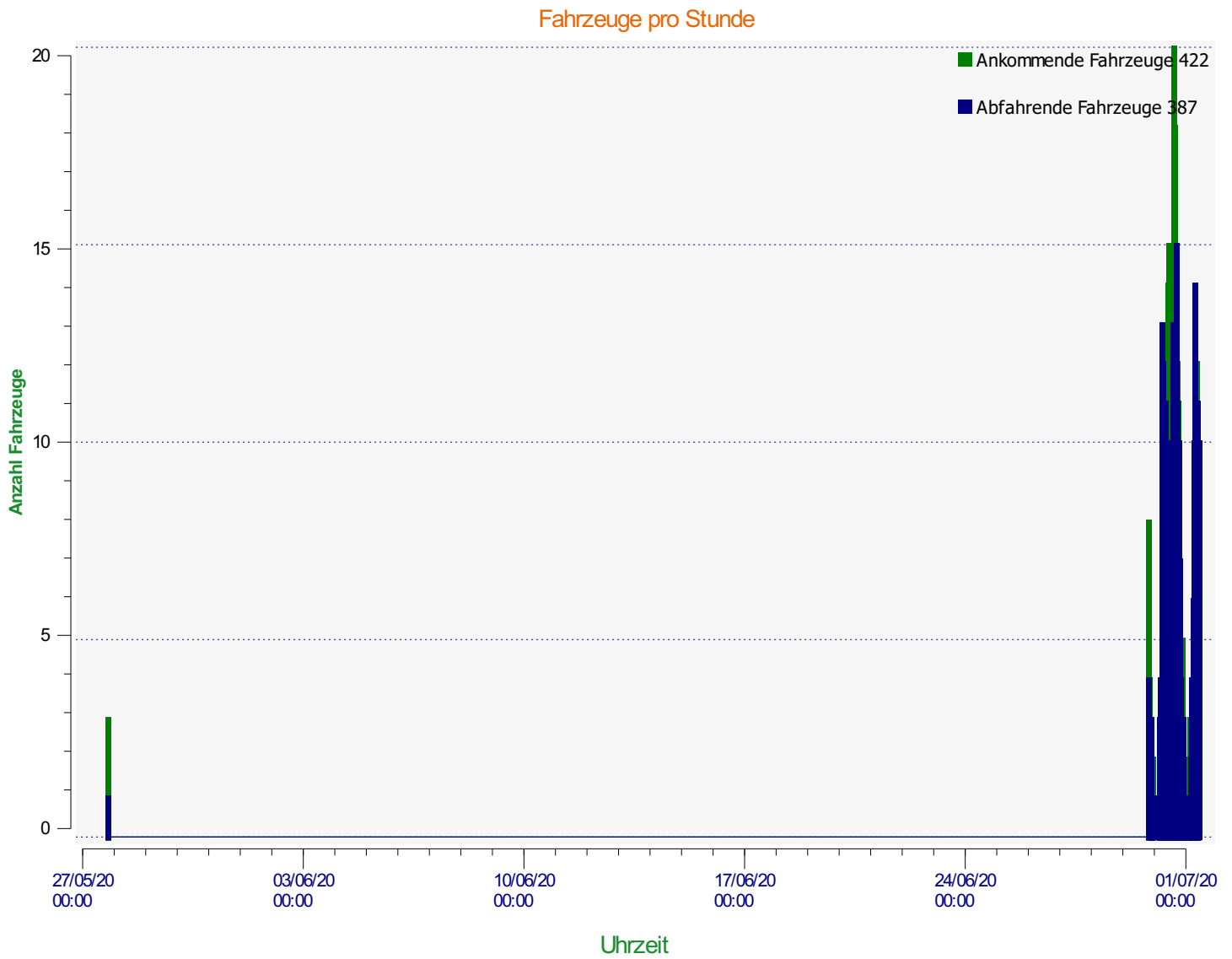

Beginn der Auswertung: Freitag, 29. Mai 2020 18:30
Ende der Auswertung: Mittwoch, 1. Juli 2020 09:30

Messort: St. Thomas - L 24 Ortseingang aus Ri Kyllburg

Kommentar: Die Unterlage dokumentiert die ersten Messungen nach der Installation am Freitag, 29.06.2020.

Ankommende Fahrzeuge

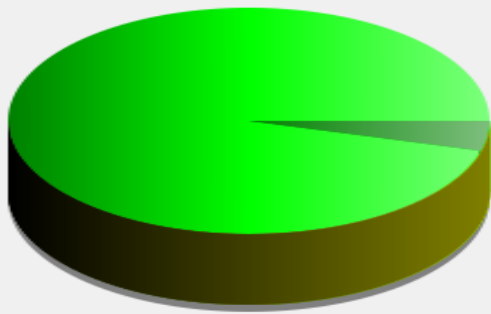

■	<= 50 Km/h :	404 - (95.73 %)
■	51 - 70 Km/h :	18 - (4.27 %)
■	71 - 90 Km/h :	0 - (0.00 %)
■	91 - 110 Km/h (et +) :	0 - (0.00 %)

Beginn der Auswertung: Freitag, 29. Mai 2020 18:30
Ende der Auswertung: Mittwoch, 1. Juli 2020 09:30

Messort: St. Thomas - L 24 Ortseingang aus Ri Kyllburg

Kommentar: Die Unterlage dokumentiert die ersten Messungen nach der Installation am Freitag, 29.06.2020.

Abfahrende Fahrzeuge

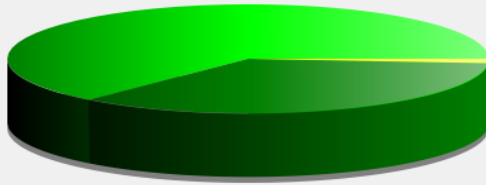

<= 50 Km/h :	246 - (63.57 %)
51 - 70 Km/h :	136 - (35.14 %)
71 - 90 Km/h :	5 - (1.29 %)
91 - 110 Km/h (et +) :	0 - (0.00 %)

Beginn der Auswertung: Freitag, 29. Mai 2020 18:30
Ende der Auswertung: Mittwoch, 1. Juli 2020 09:30

Messort: St. Thomas - L 24 Ortseingang aus Ri Kyllburg

Kommentar: Die Unterlage dokumentiert die ersten Messungen nach der Installation am Freitag, 29.06.2020.

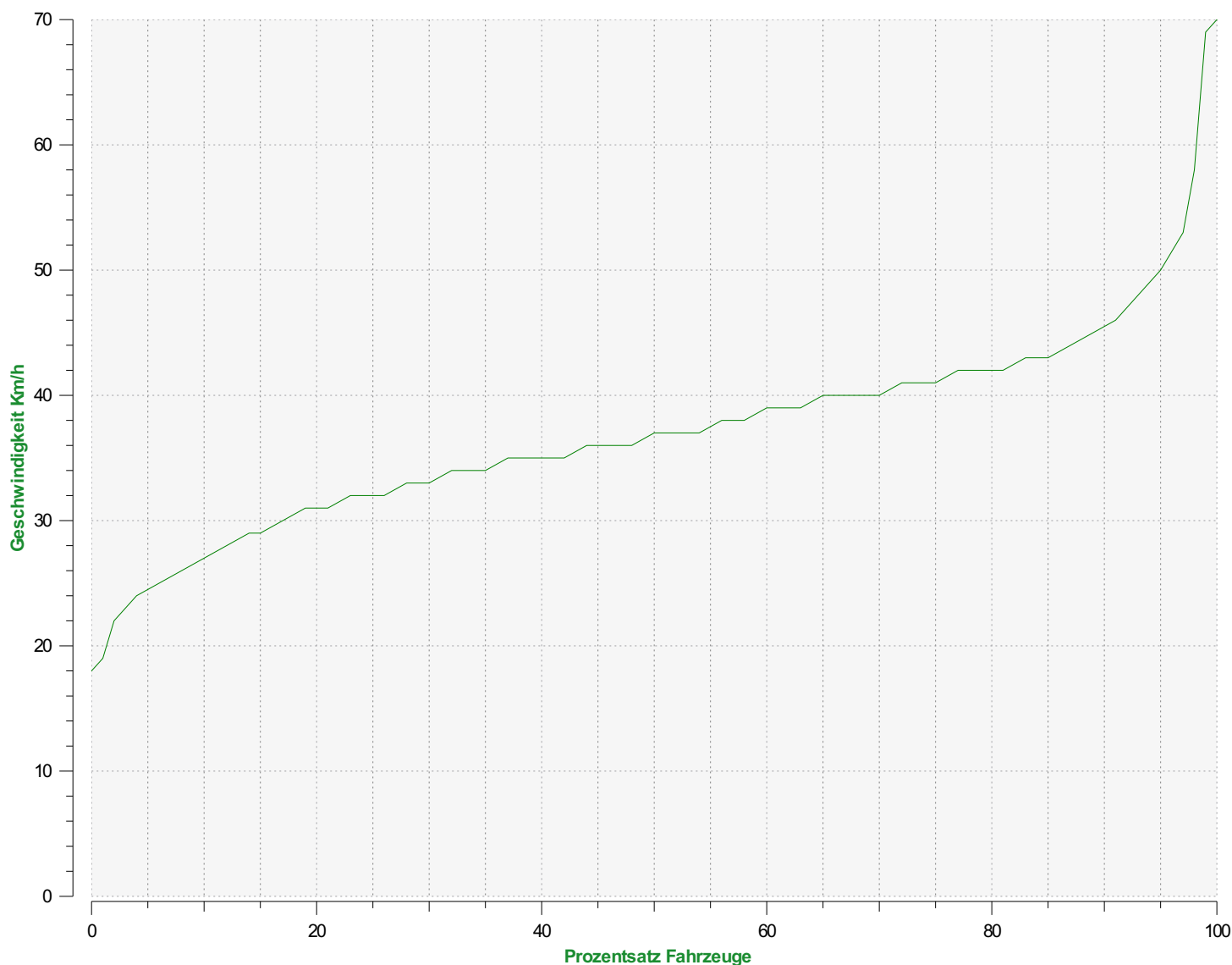

Perzentil Geschwindigkeit ankommende Richtung

V30: 33.00Km/h **V50:** 37.00Km/h **V85:** 43.00Km/h

Beginn der Auswertung: Freitag, 29. Mai 2020 18:30

Ende der Auswertung: Mittwoch, 1. Juli 2020 09:30

Messort: St. Thomas - L 24 Ortseingang aus Ri Kyllburg

Kommentar: Die Unterlage dokumentiert die ersten Messungen nach der Installation am Freitag, 29.06.2020.

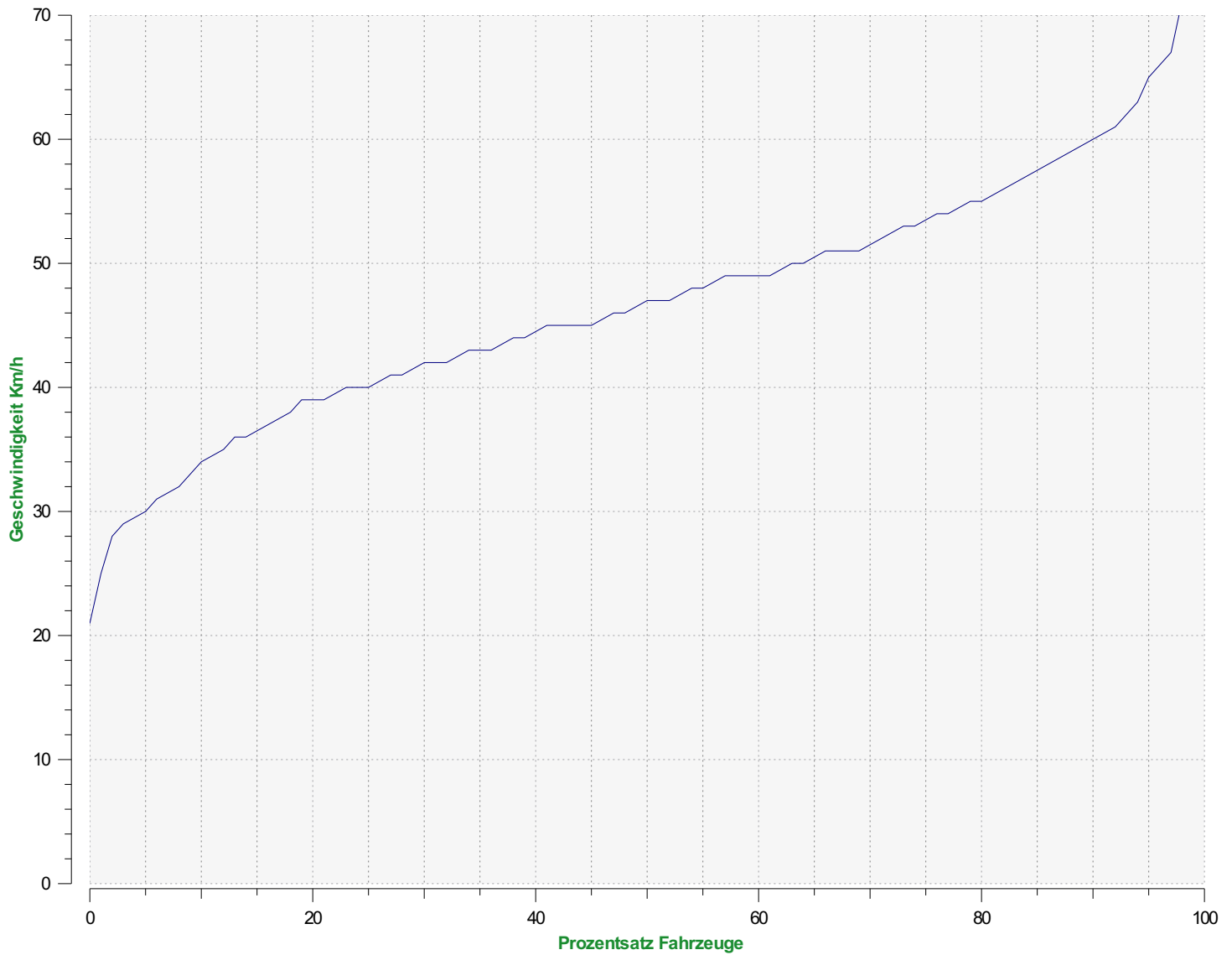

Perzentil Geschwindigkeit abfahrende Richtung

V30: 42.00Km/h **V50:** 47.00Km/h **V85:** 57.00Km/h

Beginn der Auswertung: Freitag, 29. Mai 2020 18:30

Ende der Auswertung: Mittwoch, 1. Juli 2020 09:30

Messort: St. Thomas - L 24 Ortseingang aus Ri Kyllburg

Kommentar: Die Unterlage dokumentiert die ersten Messungen nach der Installation am Freitag, 29.06.2020.

Aufgezeichnete Messwerte

Datum	Anzahl Messungen	Anzahl Fahrzeuge	Durchschnittsgeschwindigkeit	Höchstgeschwindigkeit	Richtung
27/05/2020 18:30	1	1	41.00	41.00	Abfahrend
27/05/2020 18:30	3	3	43.00	51.00	Ankommend
29/06/2020 19:00	4	4	32.75	58.00	Abfahrend
29/06/2020 19:00	8	8	40.62	55.00	Ankommend
29/06/2020 19:30	1	1	43.00	43.00	Abfahrend
29/06/2020 19:30	4	4	38.00	44.00	Ankommend
29/06/2020 20:00	2	2	29.50	40.00	Ankommend
29/06/2020 20:30	1	1	43.00	43.00	Abfahrend
29/06/2020 20:30	1	1	35.00	35.00	Ankommend
29/06/2020 21:00	3	3	56.67	63.00	Abfahrend
29/06/2020 21:00	1	1	30.00	30.00	Ankommend
29/06/2020 21:30	1	1	67.00	67.00	Abfahrend
29/06/2020 21:30	2	2	35.00	38.00	Ankommend
29/06/2020 22:00	1	1	32.00	32.00	Abfahrend
29/06/2020 22:00	2	2	28.00	38.00	Ankommend
29/06/2020 23:30	1	1	48.00	48.00	Abfahrend
30/06/2020 01:00	1	1	19.00	19.00	Ankommend
30/06/2020 03:00	2	2	39.00	39.00	Abfahrend
30/06/2020 03:30	3	3	39.33	60.00	Abfahrend
30/06/2020 03:30	2	2	45.00	49.00	Ankommend
30/06/2020 04:00	4	4	52.75	58.00	Abfahrend
30/06/2020 04:00	3	3	35.67	42.00	Ankommend
30/06/2020 04:30	1	1	34.00	34.00	Abfahrend
30/06/2020 04:30	3	3	31.67	42.00	Ankommend
30/06/2020 05:00	13	13	52.08	66.00	Abfahrend
30/06/2020 05:00	3	3	41.67	43.00	Ankommend
30/06/2020 05:30	11	11	51.18	68.00	Abfahrend
30/06/2020 05:30	6	6	41.00	45.00	Ankommend
30/06/2020 06:00	12	12	49.75	61.00	Abfahrend
30/06/2020 06:00	8	8	44.00	59.00	Ankommend
30/06/2020 06:30	7	7	48.71	66.00	Abfahrend
30/06/2020 06:30	5	5	41.00	50.00	Ankommend
30/06/2020 07:00	8	8	48.75	57.00	Abfahrend
30/06/2020 07:00	5	5	35.80	43.00	Ankommend
30/06/2020 07:30	11	11	44.18	58.00	Abfahrend
30/06/2020 07:30	7	7	30.86	46.00	Ankommend
30/06/2020 08:00	8	8	45.25	54.00	Abfahrend
30/06/2020 08:00	7	7	38.00	46.00	Ankommend
30/06/2020 08:30	9	9	43.22	57.00	Abfahrend
30/06/2020 08:30	11	11	35.09	43.00	Ankommend
30/06/2020 09:00	9	9	46.44	55.00	Abfahrend
30/06/2020 09:00	11	11	33.64	45.00	Ankommend
30/06/2020 09:30	10	10	41.30	55.00	Abfahrend
30/06/2020 09:30	10	10	37.30	58.00	Ankommend
30/06/2020 10:00	6	6	43.33	55.00	Abfahrend
30/06/2020 10:00	14	14	33.00	45.00	Ankommend
30/06/2020 10:30	6	6	47.33	58.00	Abfahrend
30/06/2020 10:30	15	15	38.33	56.00	Ankommend
30/06/2020 11:00	10	10	49.10	68.00	Abfahrend
30/06/2020 11:00	9	9	32.44	43.00	Ankommend

Aufgezeichnete Messwerte

Datum	Anzahl Messungen	Anzahl Fahrzeuge	Durchschnittsgeschwindigkeit	Höchstgeschwindigkeit	Richtung
30/06/2020 11:30	9	9	46.11	60.00	Abfahrend
30/06/2020 11:30	9	9	38.00	43.00	Ankommend
30/06/2020 12:00	8	8	45.50	59.00	Abfahrend
30/06/2020 12:00	15	15	37.93	51.00	Ankommend
30/06/2020 12:30	8	8	38.88	47.00	Abfahrend
30/06/2020 12:30	9	9	34.00	42.00	Ankommend
30/06/2020 13:00	10	10	50.40	66.00	Abfahrend
30/06/2020 13:00	12	12	35.75	44.00	Ankommend
30/06/2020 13:30	13	13	44.69	66.00	Abfahrend
30/06/2020 13:30	6	6	41.17	46.00	Ankommend
30/06/2020 14:00	8	8	45.75	72.00	Abfahrend
30/06/2020 14:00	11	11	37.36	44.00	Ankommend
30/06/2020 14:30	6	6	45.67	56.00	Abfahrend
30/06/2020 14:30	20	20	42.75	70.00	Ankommend
30/06/2020 15:00	7	7	52.14	66.00	Abfahrend
30/06/2020 15:00	18	18	36.61	52.00	Ankommend
30/06/2020 15:30	9	9	46.44	64.00	Abfahrend
30/06/2020 15:30	14	14	38.14	45.00	Ankommend
30/06/2020 16:00	15	15	51.27	68.00	Abfahrend
30/06/2020 16:00	13	13	39.69	49.00	Ankommend
30/06/2020 16:30	8	8	46.00	71.00	Abfahrend
30/06/2020 16:30	11	11	35.45	41.00	Ankommend
30/06/2020 17:00	11	11	49.55	68.00	Abfahrend
30/06/2020 17:00	12	12	37.83	48.00	Ankommend
30/06/2020 17:30	3	3	46.67	59.00	Abfahrend
30/06/2020 17:30	11	11	34.00	44.00	Ankommend
30/06/2020 18:00	10	10	55.70	76.00	Abfahrend
30/06/2020 18:00	9	9	30.78	45.00	Ankommend
30/06/2020 18:30	7	7	36.57	51.00	Abfahrend
30/06/2020 18:30	7	7	34.00	39.00	Ankommend
30/06/2020 19:00	1	1	47.00	47.00	Abfahrend
30/06/2020 19:00	2	2	37.50	40.00	Ankommend
30/06/2020 19:30	4	4	52.50	58.00	Abfahrend
30/06/2020 19:30	3	3	37.67	42.00	Ankommend
30/06/2020 20:00	3	3	36.00	41.00	Ankommend
30/06/2020 20:30	2	2	44.50	50.00	Abfahrend
30/06/2020 20:30	5	5	32.40	41.00	Ankommend
30/06/2020 21:00	3	3	54.00	64.00	Abfahrend
30/06/2020 21:00	3	3	36.33	41.00	Ankommend
30/06/2020 21:30	1	1	34.00	34.00	Ankommend
30/06/2020 22:00	2	2	41.00	45.00	Ankommend
30/06/2020 22:30	1	1	48.00	48.00	Abfahrend
30/06/2020 23:30	1	1	49.00	49.00	Abfahrend
01/07/2020 00:30	1	1	41.00	41.00	Abfahrend
01/07/2020 01:00	1	1	42.00	42.00	Abfahrend
01/07/2020 01:00	1	1	19.00	19.00	Ankommend
01/07/2020 02:00	1	1	52.00	52.00	Abfahrend
01/07/2020 02:30	3	3	43.33	49.00	Ankommend
01/07/2020 03:00	2	2	32.50	40.00	Abfahrend
01/07/2020 03:30	4	4	46.50	60.00	Abfahrend

Aufgezeichnete Messwerte

Datum	Anzahl Messungen	Anzahl Fahrzeuge	Durchschnittsgeschwindigkeit	Höchstgeschwindigkeit	Richtung
01/07/2020 03:30	1	1	38.00	38.00	Ankommend
01/07/2020 04:00	4	4	52.50	57.00	Abfahrend
01/07/2020 04:00	1	1	40.00	40.00	Ankommend
01/07/2020 04:30	3	3	46.33	62.00	Abfahrend
01/07/2020 04:30	2	2	33.00	37.00	Ankommend
01/07/2020 05:00	6	6	62.00	66.00	Abfahrend
01/07/2020 05:00	5	5	43.60	52.00	Ankommend
01/07/2020 05:30	10	10	50.70	72.00	Abfahrend
01/07/2020 05:30	7	7	42.14	51.00	Ankommend
01/07/2020 06:00	14	14	50.71	68.00	Abfahrend
01/07/2020 06:00	10	10	44.00	61.00	Ankommend
01/07/2020 06:30	11	11	49.91	59.00	Abfahrend
01/07/2020 06:30	7	7	39.86	51.00	Ankommend
01/07/2020 07:00	6	6	47.00	54.00	Abfahrend
01/07/2020 07:00	8	8	42.12	47.00	Ankommend
01/07/2020 07:30	6	6	42.83	55.00	Abfahrend
01/07/2020 07:30	12	12	35.83	47.00	Ankommend
01/07/2020 08:00	11	11	44.73	59.00	Abfahrend
01/07/2020 08:00	4	4	41.25	48.00	Ankommend
01/07/2020 08:30	4	4	38.50	43.00	Abfahrend
01/07/2020 08:30	8	8	39.62	46.00	Ankommend
01/07/2020 09:00	6	6	46.83	62.00	Abfahrend
01/07/2020 09:00	9	9	35.56	47.00	Ankommend
01/07/2020 09:30	10	10	45.40	61.00	Abfahrend
01/07/2020 09:30	5	5	35.20	44.00	Ankommend